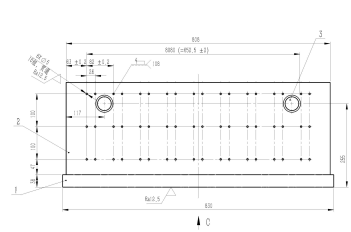

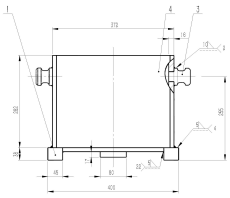

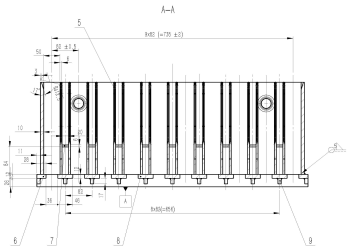

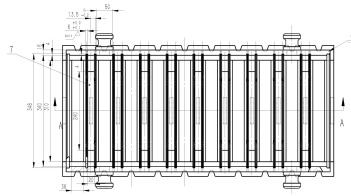

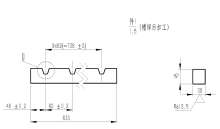

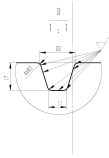

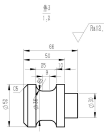

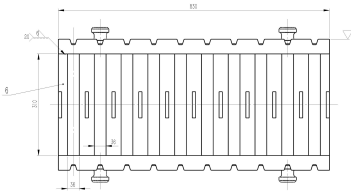

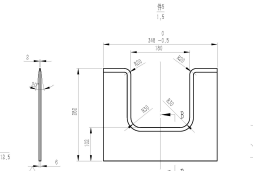

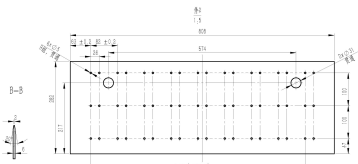

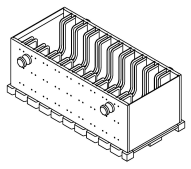

技术要求：

1. 件5与件2之间垫焊，
2. 件1任意两凹槽之间，件5两端板间公差均不得大于0.2mm。
3. 箱子内部的隔槽内不应焊接，整个箱子内部应光滑无毛刺和凸起。
4. 件4之间及件5与件4之间应保持平行，平行度为1.5mm，与水平面垂直度为1mm。
5. 除件1外所有零件均为焊后加工。
6. 件1的10个等向槽焊后加工，加工时需严格保证凹槽关于两个件5正中间。
7. 下料切割边 Ra25 。

序号	标准或图号	名称及规格	数量	材料	单重(kg)	总重(kg)	备注
9	——	钢板300x17x853	11	Q235-B	8.1	7.1	
8	——	角钢等边∠125X80X12-L	8	Q235-B	1.3	11.7	
7	——	钢板8X420X441	8	Q235-B	8.8	1.8	
6	——	钢板8X280X312	2	Q235-B	8.8	1.8	
5	本图	钢板T	18	Q235-B	3.0	54	
4	——	钢板T20X20X348	2	Q235-B	7.5	15	
3	本图	吊耳	4	Q235-B	0.7	2.8	
2	本图	钢板T20X20X828	2	Q235-B	27.3	53.6	
1	本图	底座板	2	Q235-B	10.3	20.6	

标记	修改说明	设计	校核	审核	审定	日期

审定	陈浩

审核	陈浩
校核	汪火根
方案设计	谢辰川
设计	谢辰川

2021-08-8

重量(kg)	183.5	二维码	
阶段标记	制造图		
专业	机械	图幅 A1	比例 1:5
材料牌号	——		日期 2018.12

图纸图号	——
图名	吊耳箱体

中国瑞林 NERIN	江西瑞林装备有限公司 Jiangxi Nerin Equipment Co.,Ltd.
设备名称	装配式机组
图号	EZC*450MMAN67 0